

PLAN DE PREVENTION DES RISQUES D'INONDATION

P.P.R.

31

COMMUNE  
DE  
MARVEJOLS

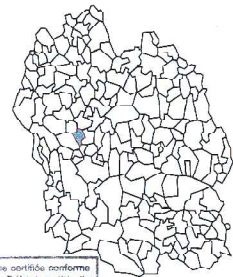

Vu et Approuvé à l'Arrêté  
Préfectoral N°cc-1471 du 17 JUIL 2006  
Pour le Préfet et son délégué  
Le Secrétaire Général

Serge GUILLEYRON

Limite du champ d'inondation  
du Ruisseau de la JORDANE

L'arrêté de ce Préfet est en application de l'article 170 de la loi n° 105 du 10 août 2003 relative à l'égalité des territoires et au développement rural.

PROJET DE  
DELIMITATION

PLAN DE  
CARTOGRAPHIE

2.5

MARVEJOLS\_2\_5\_31

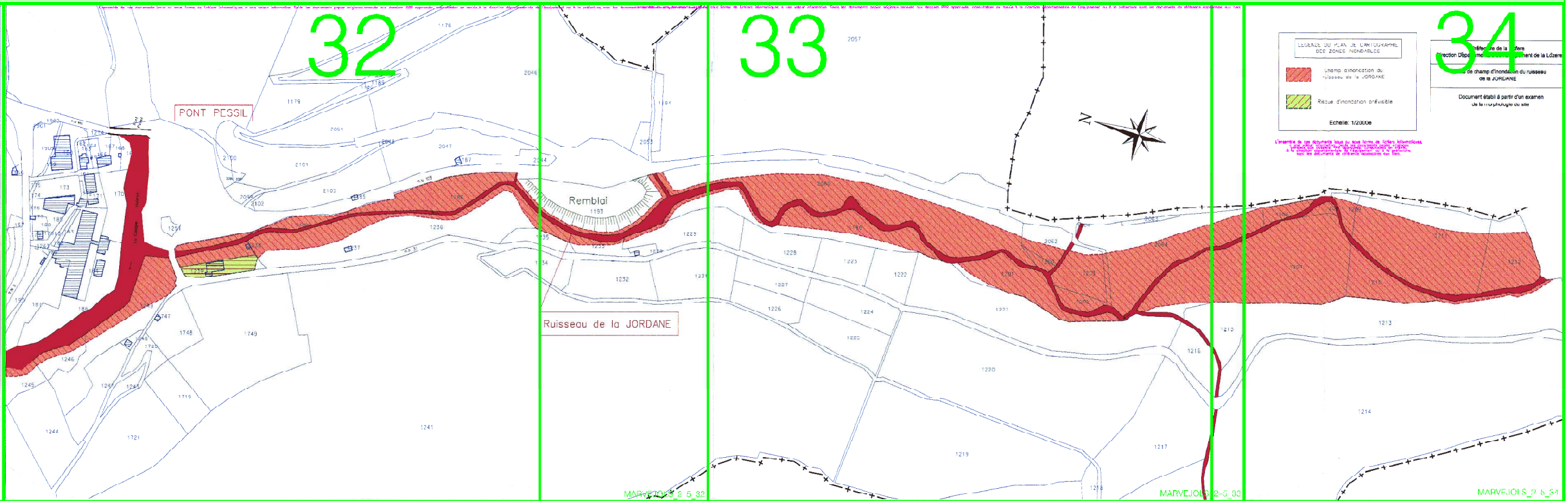

LEGENDE DU PLAN DE CARTEOGRAPHIE  
DES ZONES INONDABLES

- Zone d'inondation du ruisseau de la JORDANE
- Risque d'inondation prévisible

Echelle: 1/20000

34

Document établi à partir d'un examen  
de la cartographie de base

MARVEJOLS\_2\_5\_32

MARVEJOLS\_2\_5\_33

MARVEJOLS\_2\_5\_34